

# Műszaki adatlap

## Védőérintkezős csatlakozóaljzat 33°, egyes

Rend. sz. 6120074

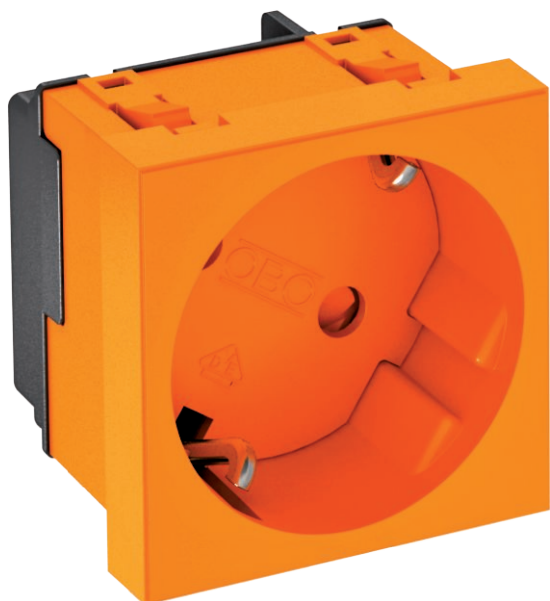

egyes, 33°-os védőérintkezős csatlakozóaljzat, fokozott érintésvédelemmel, nyomórugós csatlakozópapcsokkal, 2P+F, 16 A, 250 V $\sim$ , IEC 60884-1 szerinti összekötő kapcsokkal.



PC polikarbonát

2. kiegészítő termékcsöveg | Rapid 45 csatornába, szerelvényezhető csatornába, energiaszlopokba, padlócsatornába és Deskbox-okba történő installáláshoz.

### Törzsadatok

cikkszám	6120074
típus	STD-D3 ROR1
1. megnevezés	Csatlakozóaljzat 33°, egyes
2. megnevezés	védőérintkezős
Méret	250V, 10/16A
szín	narancssárga
RAL-szám	2004
szerkezeti anyag	Polikarbonát
anyag rövidítése	PC
Legkisebb értékesítési egység	1,00 darab
súly	4,00 kg/100 darab

# Műszaki adatlap

## Védőérintkezős csatlakozóaljzat 33°, egyes

Rend. sz. 6120074



### Műszaki adatok

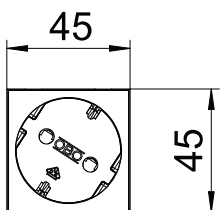
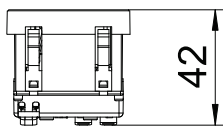

szélesség	45,00 mm
magasság	45,00 mm
Mélység	42,00 mm
takarólemez	központi lemez
zárható	<input type="checkbox"/>
Csatlakozás módja	rugós csatlakozókapocs
Impresszum/jelölés	felirat nélkül
kivitel	egyes, 33°-os
Kivitel	Csatlakozóaljzat 33°, egyes, védőérintkezős
Felületkivitel	matt
csatlakozó/kapcsoló kivitel	SCHUKO
Kivitel	SCHUKO
Pólusszám	2,00
Az egységek száma	1,00
Modulok száma (moduláris felépítéssel)	0,00
kapcsolható csatlakozóaljzatok száma	0,00
kiadási mechanizmus	<input type="checkbox"/>
Rögzítési mód	reteszelhető
Felirati mező	<input type="checkbox"/>
Üzemi hőmérséklet	-5,00 - 40,00 °C
hibaáram védelem	<input type="checkbox"/>
nehéz körülményekhez (a VDE szerint)	<input type="checkbox"/>
Halogénmentes	<input checked="" type="checkbox"/>
Szigetelt telepítés	<input type="checkbox"/>
gyermekvédelem	<input checked="" type="checkbox"/>
csapófedél	<input type="checkbox"/>
Kódolás	nem
jelzőlámpa	<input type="checkbox"/>
ki-/bekapcsolóval	<input type="checkbox"/>
biztosítókkal	<input type="checkbox"/>
funkcionális világítással	<input type="checkbox"/>
orientációs világítással	<input type="checkbox"/>
Szerelési mód	Szerelvénybeépítő-csatorna
Névleges feszültség	250,00 V
Névleges áram	16,00 A
Védettség	egyéb
speciális áramellátás	speciális tápellátás nélkül
csatlakozóaljzatok kivitele	Schutzkontakt
csatlakozóaljzatok iránya	33°
Transparent	<input type="checkbox"/>
Túlfeszültség-védelem	<input type="checkbox"/>
csavart központi betéttel	<input checked="" type="checkbox"/>